



Museo (entrada general):

Niños: Bs. 22,00

Adultos: Bs. 25,00

Museo (entrada general) + **Planetario**:

Niños: Bs. 27,00

Adultos: Bs. 30,00

Una Gran Caja de Colores:

Bs. 6,00 por persona.

La Emoción de vivir... sin drogas:

Bs. 6,00 por persona.

Planetario (solo a las 4pm.):

Bs. 10,00 por persona.

Entrada Integral (Museo + Planetario + **Una Gran Caja de Colores*** + **La Emoción de vivir... sin drogas***):

Niños: Bs. 35,00

Adultos: Bs. 38,00

* (Válida hasta por 1 mes después de la compra).

HORARIO

Lunes a Viernes: 9:00 a.m. a 5:00 p.m.

Sábados, domingos y feriados: 10:00 a.m. a 5:00 p.m.

CONTACTO

Teléfonos: (0212) 575.07.51/576.42.49/ 575.06.95

Ext.: 218, 219 y 231.

reservaciones@maravillosarealidad.com

mercadeo@maravillosarealidad.com

El **MUSEO DE LOS NIÑOS** es una Fundación sin fines de lucro. El costo de las entradas y actividades del Museo se reinvierte en sus programas educativos.

Las tarifas están sujetas a cambios sin previo aviso.

MUSEO DE LOS NIÑOS



Los grupos menores de 15 persona NO necesitan reservación.

PARA GARANTIZAR SU RESERVACION

1. Deposite el 50% del monto de la entrada a nombre de la **Fundación Museo de los Niños** en la Cuenta Máxima N° **01050025768025013235** del **Banco Mercantil**.
2. **Envíe al Fax: (0212) 573.10.56 / 575.28.64 / 575.43.02** el comprobante de depósito con:
 - Nombre del grupo
 - RIF
 - Dirección
 - Responsable y su teléfono
 - Número de niños y adultos
 - Tipo de entrada seleccionada
 - Fecha y hora de la visita.
3. El 50% restante se pagará en la Taquilla el **día de la visita** y se acompañará con el comprobante original del depósito.
4. La **reservación sólo se realizará** cuando se reciban los requisitos solicitados.
5. El Museo confirmará la recepción del comprobante.
6. Si por algún motivo el grupo no puede asistir debe avisar con 48 horas de anticipación. El Museo no reembolsará el dinero.



IMPORTANTE

- Se debe asignar un adulto por cada 10 niños. Para niños menores de 6 años se requiere un adulto por cada 5 niños.
- Los autobuses pueden traer a los grupos hasta la puerta del Museo.
- Los morrales y las loncheras se guardarán en la Taquilla.
- Las entradas al Planetario, La Emoción de vivir... sin drogas y Una Gran Caja de Colores se pueden cancelar en la Taquilla el día de la visita.
- El grupo que salga del Museo y quiera volver a entrar el mismo día, podrá hacerlo pagando sólo el 10% de la entrada que adquirió inicialmente. Toda persona que desee hacer lo mismo pagará el monto total de la entrada.

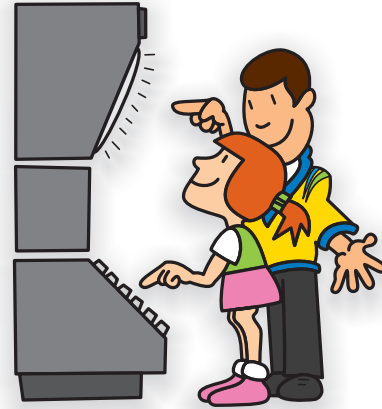

DURANTE SU VISITA

- La visita es **libre**.
- Las exhibiciones contienen las instrucciones para su interacción.
- Los **Amigos-Guía** están capacitados para brindar **orientación**.
- En el **Módulo de Información** le pueden orientar sobre visitas de diferente duración y/o temas de interés, así como la manera de aprovechar su visita.
- Los **adultos deben velar** por el **buen comportamiento** del grupo.